HELFEN SIE MIT UND UNTERSTÜTZEN SIE UNS!

BEITRITTSERKLÄRUNG

Hiermit erkläre ich meinen Beitritt zur Fördergemeinschaft der Thiebauthschule Ettlingen

Ich nehme am Einzugsverfahren per Lastschrift teil mit jählich

☐ 10 € Mindestbeitrag

oder

☐ mit einem Beitrag von _____€

oder

☐ Dauerauftrag von mind. 10 € jährlich

Vorname _____

Nachname _____

IBAN _____

Anschrift _____

Telefon _____

E-Mail _____

Kind. Klasse _____

_____

Datum Unterschrift

Abgabe im Sekretariat der Thiebauthschule.
Bei Bedarf erhalten Sie eine Spendenquittung.

Volksbank Ettlingen | IBAN DE846609 1200 0000 2545 09

EINWILLIGUNG ZUM DATENSCHUTZ

Ich willige ausdrücklich ein, dass die Fördergemeinschaft der Thiebauthschule Ettlingen unter Einhaltung der datenschutzrechtlichen Vorschriften meine personenbezogenen Daten zum Zweck der allgemeinen ordnungsgemäßen Mitglieder- und Beitragsverwaltung verarbeitet und nutzt und erforderlichenfalls an Dritte (Bank) weitergibt.
Ich willige ein, zu den oben angegebenen Zwecken auch per Telefon angesprochen zu werden. Ich willige ein, zu den oben angegebenen Zwecken auch per E-Mail angesprochen zu werden.

_____

Ort, Datum / Unterschrift

Rechte des Betroffenen:

Auskunft, Berichtigung, Löschung und Sperrung, Widerspruchsrecht

Die gespeicherten Daten werden nach besten Möglichkeiten geschützt. Mir ist bekannt, dass meine Angaben freiwillig erfolgen.

Recht auf Auskunft
Gemäß § 17 DSGVO kann ich jederzeit kostenlos Auskunft über die gespeicherten Daten zu verlangen und Einblick in diese erhalten.
Recht auf Berichtigung, Sperrung und Löschung
Gemäß § 17 DSGVO kann ich jederzeit kostenlos die Berichtigung, Sperrung und Löschung meiner gespeicherten Daten verlangen. Ein Löschungsgesuch hat schriftlich zu erfolgen.

Recht auf Widerruf
Ich bin darüber informiert, dass ich diese freiwillige Einwilligung jederzeit und ohne Angabe von Gründen widerrufen kann. Mein Widerruf kann schriftlich erfolgen. Bei erfolgtem Widerruf ist die Fördergemeinschaft der Thiebauthschule verpflichtet, meine gespeicherten Daten unverzüglich zu löschen bzw. wenn technisch nicht möglich bzw. unverhältnismäßig aufwändig ersatzweise zu sperren, sofern keine gesetzlichen Aufbewahrungsfristen dem entgegenstehen.

Haftung für Handlungen Dritter
Die Fördergemeinschaft der Thiebauthschule weist ausdrücklich darauf hin, dass das Internet trotz aller technischen Vorkehrungen eine absolute Datensicherheit nicht zulässt. Für Handlungen von Dritten haftet sie nicht.

_____

Ort, Datum / Unterschrift

FÖRDERGEMEINSCHAFT DER THIEBAUTHSCHULE ETTLINGEN

WIR UNTERSTÜTZEN DIE THIEBAUTHSCHULE UND DEREN SCHÜLER

Die Fördergemeinschaft der Thiebauthschule Ettlingen unterstützt seit 1975 die Schule in ihren erzieherischen und kulturellen Aufgaben. Sie verfolgt dadurch ausschließlich gemeinnützige Zwecke, insbesondere durch finanzielle Hilfe.

Wir unterstützen die Thiebauthschule bei Ihrer Arbeit, ermöglichen Schülern die Teilnahme an gemeinsamen Veranstaltungen und helfen bei der Finanzierung von Kursen wie Selbstverteidigung, Landschulheimaufenthalten, Museumsbesuchen, Arbeitsgemeinschaften etc. Außerdem subventionieren wir Anschaffungen, die im Rahmen des Schulhaushaltes nicht möglich sind, wie z.B. Bücher für die Klassenbibliotheken, Zubehör für die Schulküche, Hausaufgabenbetreuung, Computer und vieles mehr.

finanzielle Unterstützung bei der Ausstattung des Lese- und Musikzimmers, sowie Anschaffungen neuer Musikinstrumente

für den Selbstverteidigungskurs für alle Drittklässler, Pausenhofgestaltung und Sicherstellung der Hausaufgabenbetreuung

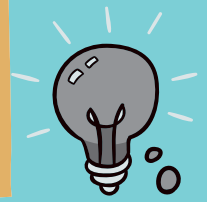

bei den Teilnahmen an Landschulheim-, Museums-, und Theaterausflügen

durch Anschaffungen, zum Wohl aller Kinder, die im Rahmen des Schulhaushaltes nicht möglich sind*

* z.B.: Bücher für die Klassenbibliothek, Zubehör für die Schulküche, Computer uvm.

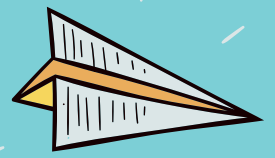

THIEBAUTHSCHULE ETTLINGEN

PFORZHEIMER STRAßE 20 76275 ETTLINGEN

TELEFON 07243–101–330 FAX 07243–101–555

WWW.THIEBAUTHSCHULE–ETTLINGEN.DE

POSTSTELLE@THI–ETTLINGEN.DE

VOLKSBANK ETTLINGEN

IBAN DE84 6609 1200 0000 2545 09

THIEBAUTHSCHULE ETTLINGEN